

PROGRAMME D'ACTIVITÉS VACANCES DE TOUSSAINT 2024 3-6 ans | du 21 au 31 octobre



Accueil de Loisirs de MERVILLE
Inscriptions sur l'espace Famille à partir du lundi 30 septembre
Renseignements : 05 34 52 80 33

SEJ
Service Enfance Jeunesse



Actions co-financées par
la C.A.F. de Haute-Garonne

POKÉMON

Pour ces vacances, les animateurs doivent recruter des enfants chasseurs, dresseurs, explorateurs, sportifs et créatifs.

Il va falloir avoir du courage et être rusé pour attraper les pokémons, si tu présentes une ou plusieurs de ces qualités, rejoins vite notre équipe

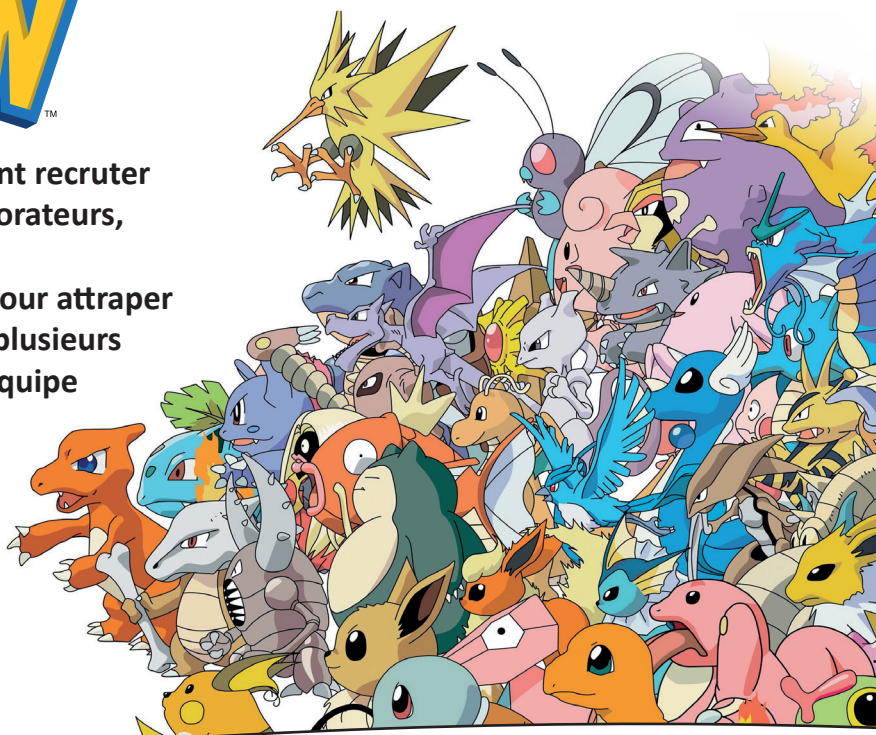
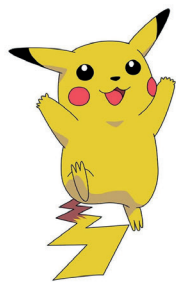

Déroulement des journées



PLANNING

Si besoin, les activités sont susceptibles d'être modifiées.

	Lundi 21/10	Mardi 22/10	Mercredi 23/10	Jeudi 24/10	Vendredi 25/10
Matin	Mosaïque pikachu Poké parcours Pokeball	Origami Poké pochoir Relais pokémon	Mémoire Pikassiette Ballon chasseur	Création d'un shootball Pokémon évasion Parcours pokémon	Maquillage Poké sablé (pâtisserie) Course aux couleurs
Après-midi	Chamboule tout Fabrication de masques	Pompon pika Danse avec Sacha et Pikachu	Photobooth Répétitions danse de Sacha	Lancer de pokeball Tournois de cartes	Grand jeu surprise au bois de Bayler Gouter des chasseurs de pokémons
	Lundi 28/10	Mardi 29/10	Mercredi 30/10	Jeudi 31/10	Vendredi 01/11
Matin	Serre-tête Pikachu Trouve le bon pokémon	Quel est ton pokémon ? Invente ton pokémon Bracelet de chasseur	Assiette en folie Plastique fou Danse	Le verre pas vert Clôture de la danse de Sacha Roule, roule, roule Pokéball	FERIE
Après-midi	Jeu d'action Fabrication de pokéball	Lancer d'anneaux	Spectacle fête de la musique par les enfants de l'élémentaire	Défilé d'halloween (Costumes et accessoires bienvenus)	FERIE

INFORMATIONS

Inscriptions : uniquement sur l'espace Famille à partir du 30 septembre 2024.

Aucune inscription ne sera prise aux bureaux des directions de l'ALAE des groupes scolaires G. Brassens et Les Tournesols.

En cas de difficulté, vous pouvez contacter le service réservation au 05 34 52 80 33 (choix 1) ou par mail à reservations.sej@merville31.fr

Délai d'annulation : Annulation sur l'espace famille dix jours avant la semaine considérée. Annulation hors délai : facturée à hauteur de 100%.

Jusqu'au vendredi 11 octobre pour la semaine du 21 au 25 octobre 2024

Jusqu'au vendredi 18 octobre pour la semaine du 28 octobre au 1^{er} novembre 2024

Horaires d'arrivée / de départ : De 7h30 à 9h30 puis de 16h30 à 18h30, à l'entrée du centre de loisirs. La récupération des enfants ne peut s'effectuer en dehors de ces horaires.

Goûter : Le goûter est fourni par les parents, et consommé de 16h à 16h30. Veuillez ne pas amener de laitage pour le goûter par souci de conservation.

Sorties : Attention ! Les jours de sortie tous les enfants inscrits participent au déplacement. Veuillez veiller à ce que votre enfant soit présent aux horaires de départ.

Tarification :

Tranche de Quotient Familial	Accueil Matin	Repas	Accueil Midi	Accueil Soir	Mercredi		Vacances scolaires
					1/2 journée sans repas	1/2 journée avec repas	Journée avec repas
0 à 450	0.76 €	0.99 €	0.65 €	0.76 €	2.05 €	3.32 €	5.36 €
451 à 700	1.13 €	1.57 €	0.98 €	1.13 €	3.06 €	5.03 €	8.09 €
701 à 1000	1.52 €	2.08 €	1.32 €	1.52 €	4.09 €	6.70 €	10.78 €
1001 à 1500	1.89 €	2.61 €	1.64 €	1.89 €	5.11 €	8.36 €	13.47 €
1501 à 2000	2.28 €	2.86 €	1.81 €	2.28 €	6.14 €	9.71 €	15.84 €
2001 à 3500	2.65 €	3.39 €	2.13 €	2.65 €	7.16 €	11.39 €	18.54 €
> 3500	3.04 €	3.91 €	2.46 €	3.04 €	8.17 €	13.07 €	21.23 €

Contacts : Tél : 05 34 52 80 33 (choix 1) - Mail : reservations.sej@merville31.fr

Permanences au bureau sur les jours d'école de 7h à 18h sauf mercredi de 7h à 14h

-> Ecole G. Brassens : bâtiment en bois situé rue des écoles

-> Ecole Les Tournesols : entrée ALAE, allée du Puits